

## **Segundo Taller para la Articulación y Construcción participativa hacia el Plan Nacional de Desarrollo 2014-2018**



# Visión Futura Santander

- ✓ **Uno de los tres departamentos más competitivos**
- ✓ **El más alto ingreso per cápita del país**
- ✓ **Sectores productivos respetuosos del medio ambiente**
- ✓ **Innovadores en bienes y servicios de alto valor agregado**
- ✓ **Ambiente de negocios que incentive la inversión local y extranjera**

**Sistema de conectividad permanente y eficiente\***

**Principales valores y raíces culturales de la población revitalizados\***

Desarrollo  
integral y  
equitativo de  
la región.

# Datos Claves

## Economía de Santander

**Población:** 2,35 millones

**PIB per Cápita:** US\$ 12,111

**Densidad de población:** 76,66 hab/km<sup>2</sup>

**Urbanización:** 78%

**Total habitantes AMB** 1.074.929 (aprox)

**Ciudades Importantes:** Barrancabermeja, San Gil.

### Proceso de Transición Demográfica

Aprox. El 60% de la población esta ente los 19 y 55 años de edad

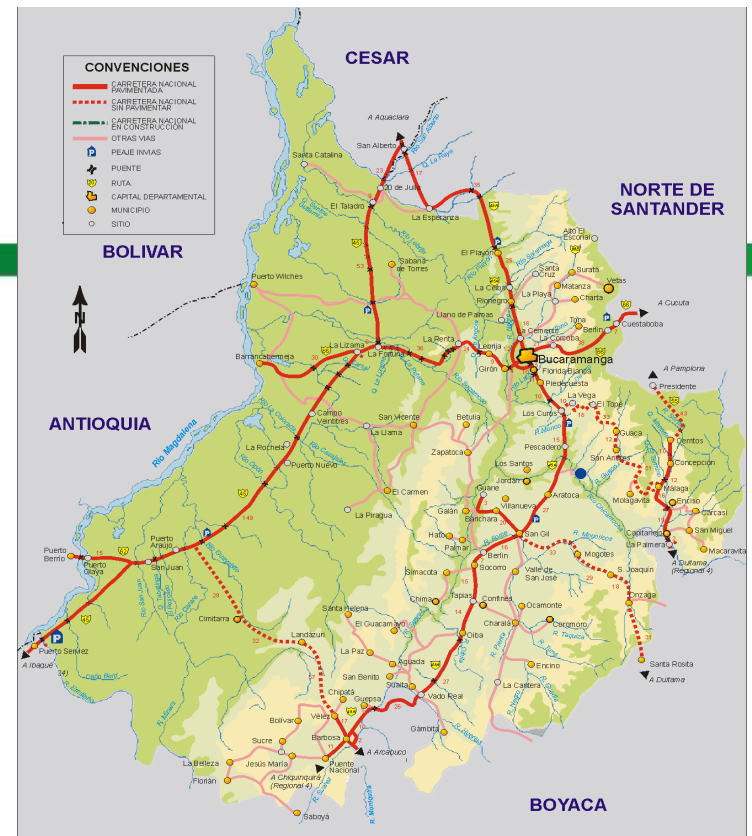
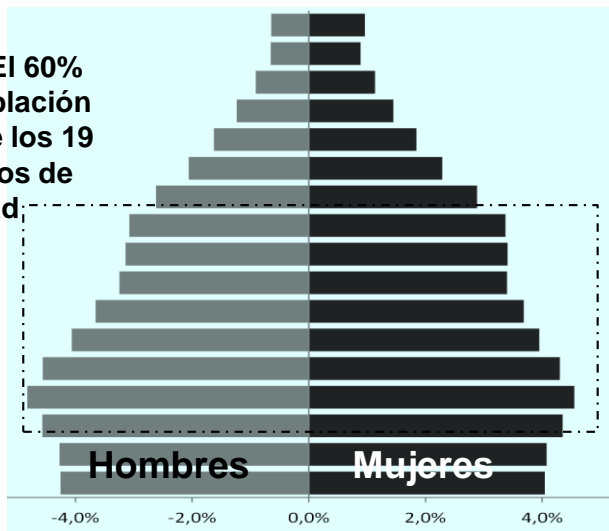

### ... con grandes Factores Diferenciales

**Ubicación:** Cruce de las principales vías de país, cercanía a frontera con Venezuela.

**Geografía:** Altamente diversa atravesado por el rio mas importante del país (rio Magdalena).

**Capital Humano**

**Petróleo**

**Turismo**

**Salud:** Dos Zonas Francas

**CTel:** ICP, PTG, CDT´s.

**Agroindustria**

**TIC**

# Santander es la 4ta. Economía Nacional

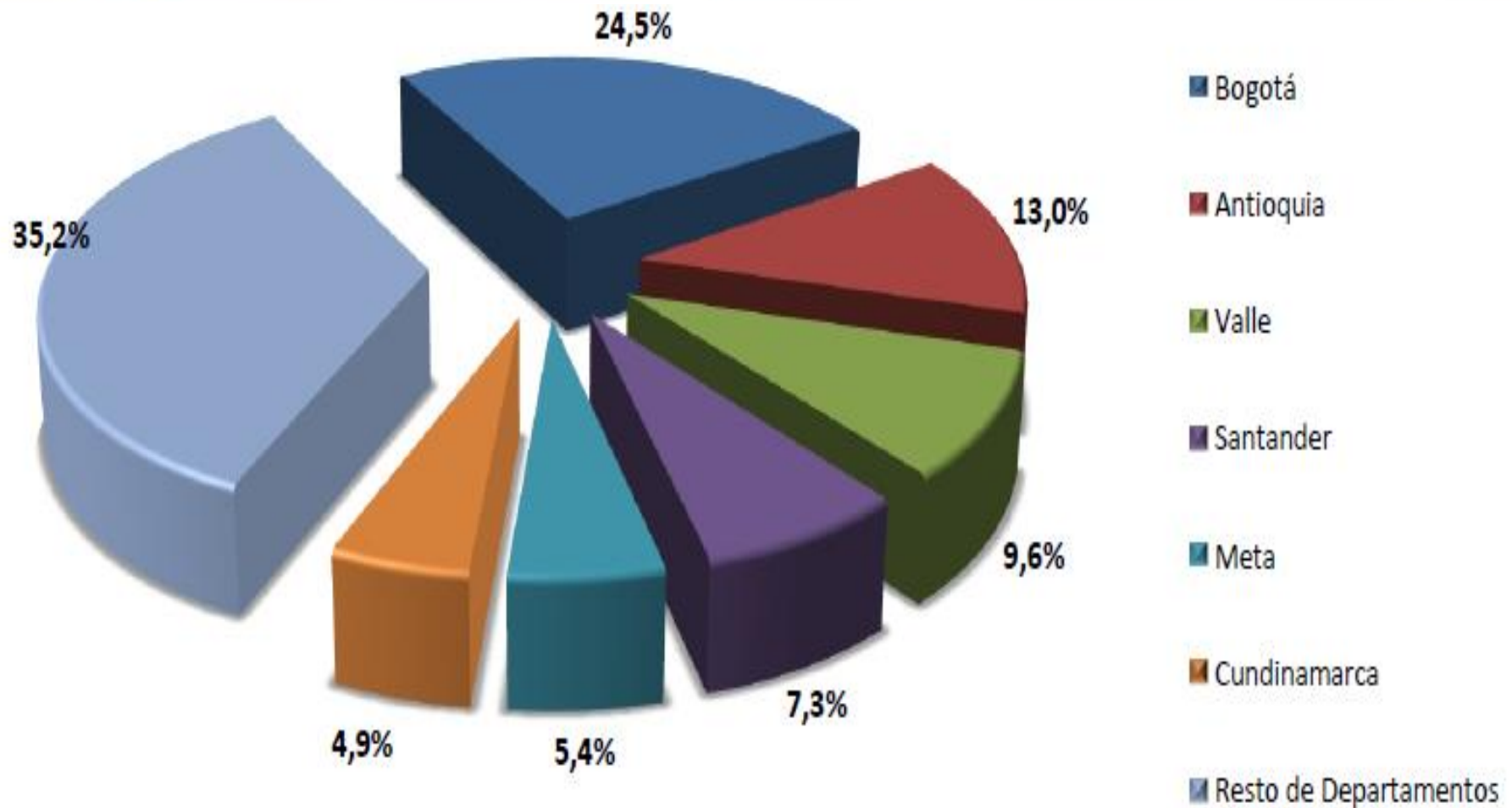

# Con un crecimiento sostenido, por encima del promedio nacional

## Evolución PIB Santander Vs. Colombia

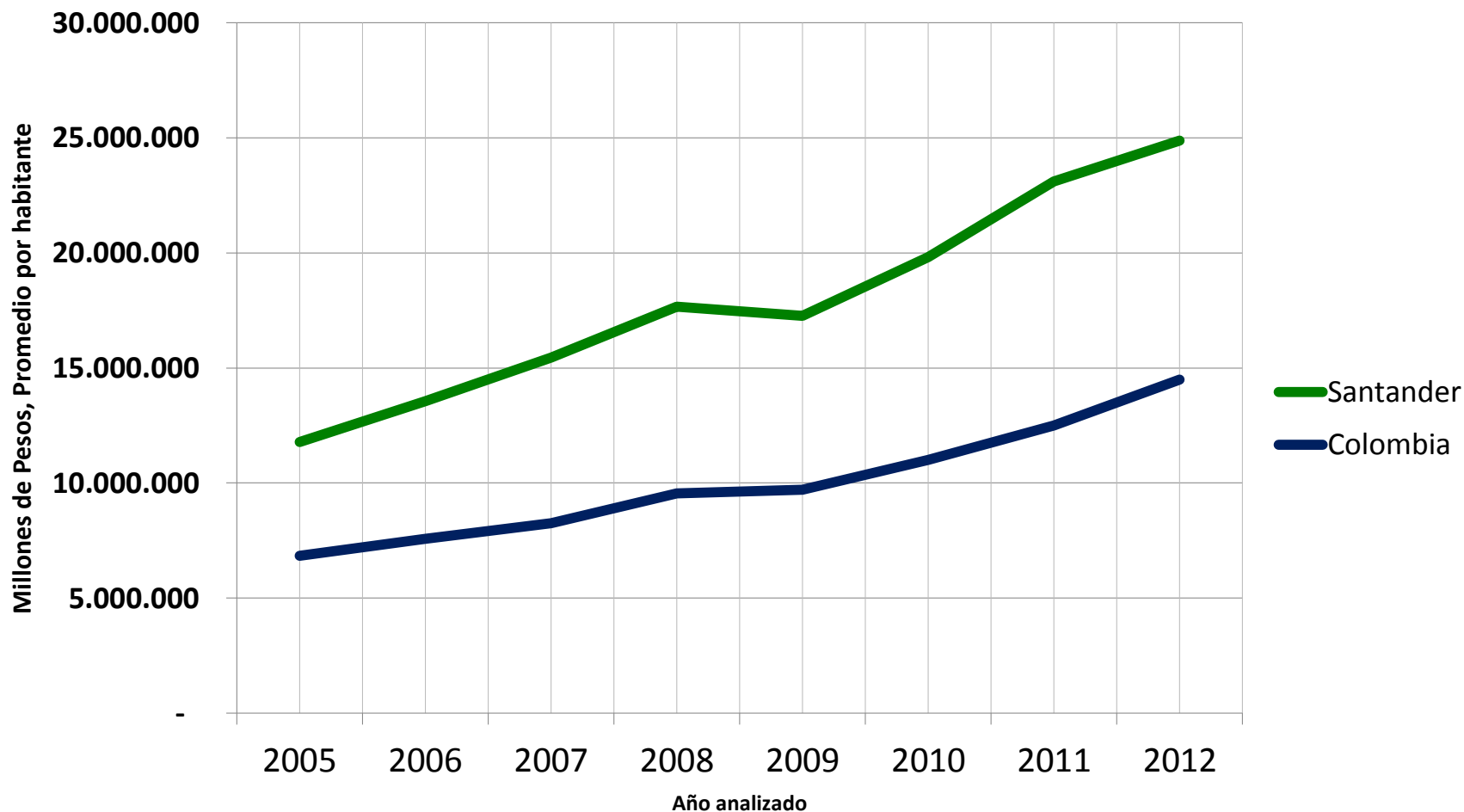

# PIB Santander por Sectores

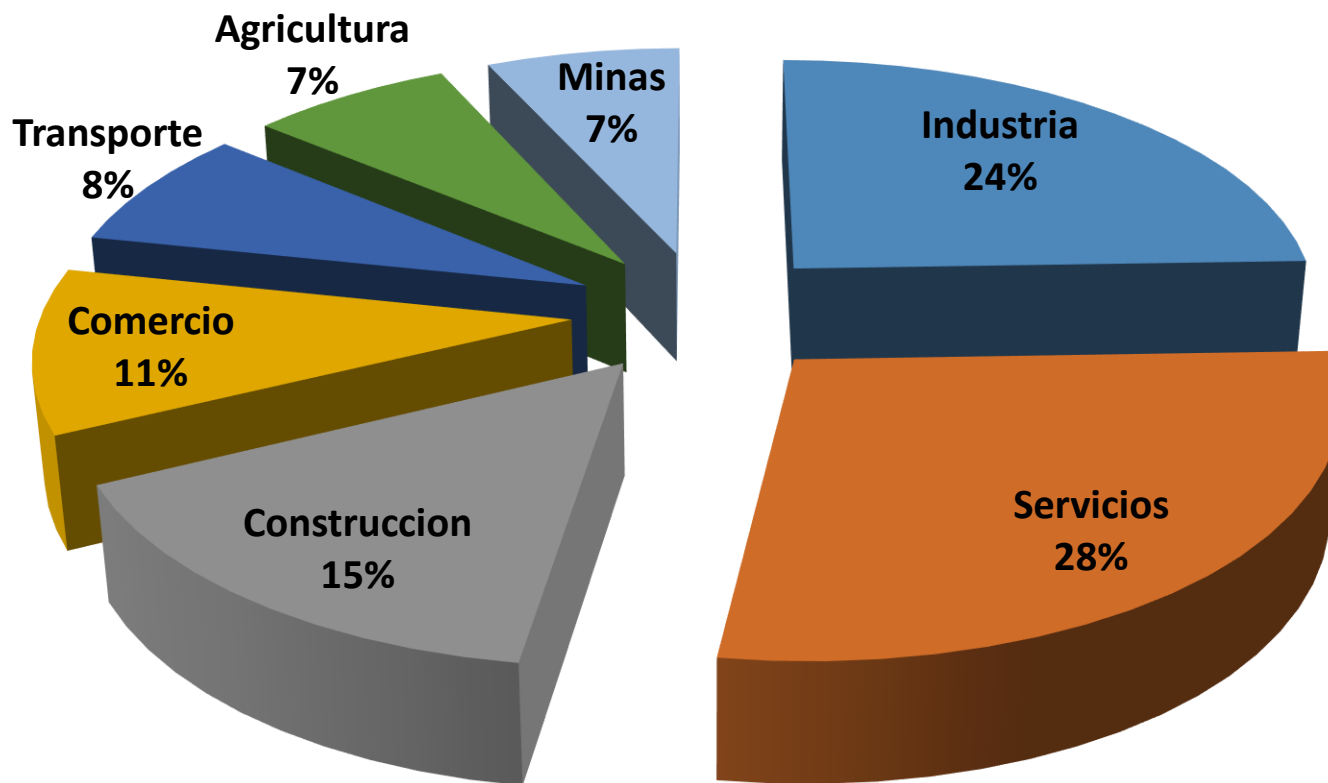

# Evolución PIB por Sectores

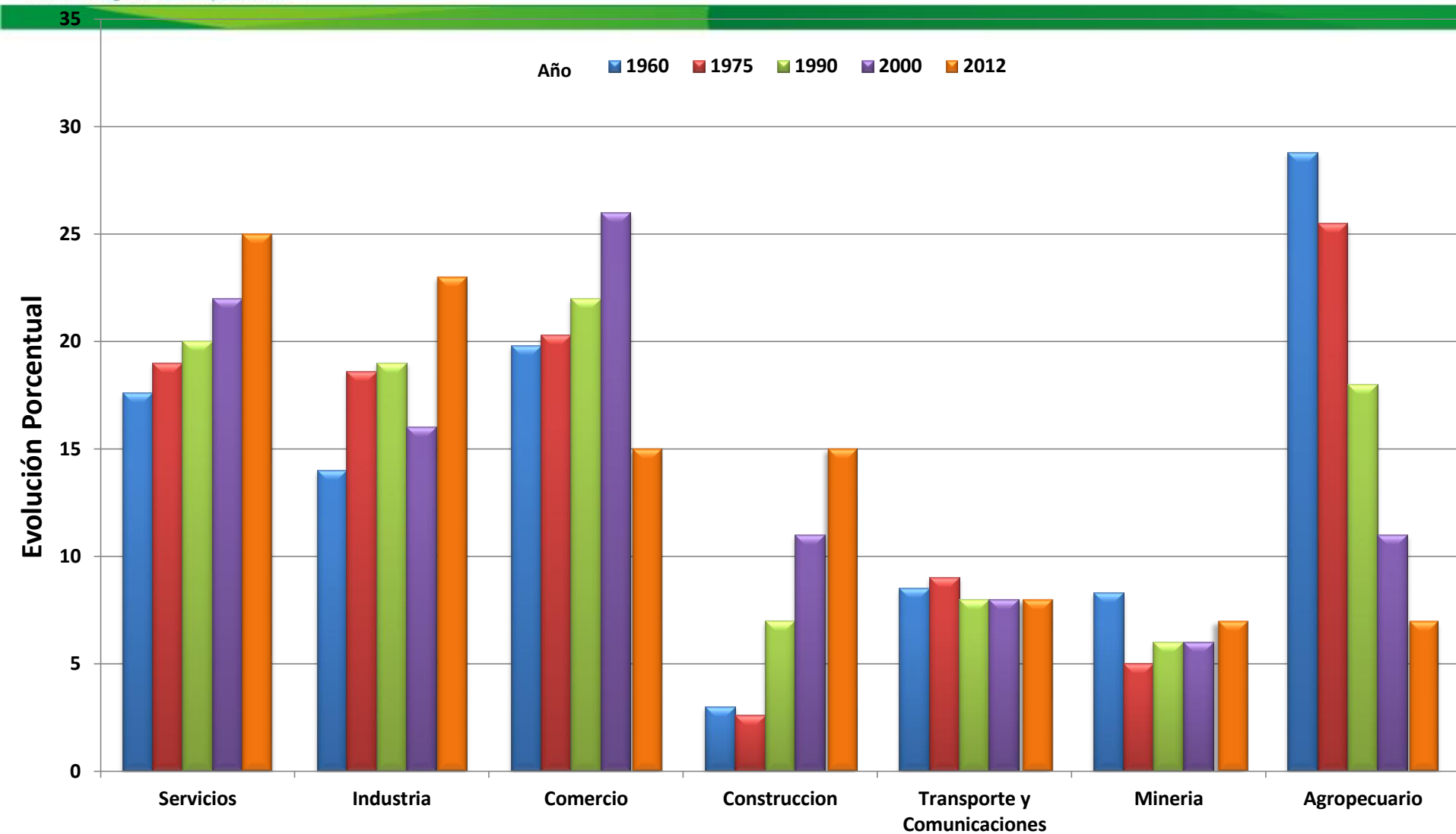

## Índice Departamental de Competitividad – 2013

### Consejo Privado de Competitividad

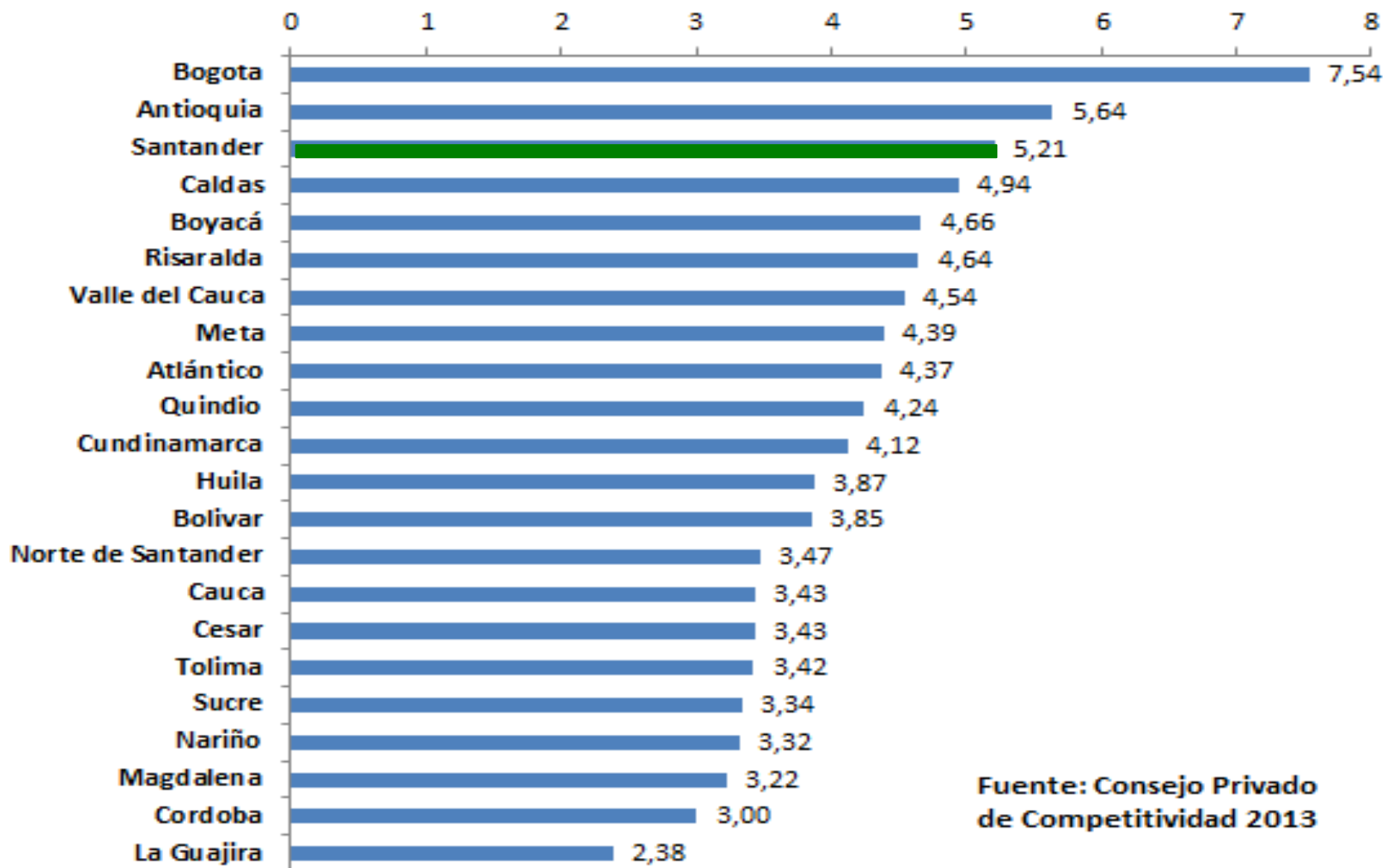

Fuente: Consejo Privado de Competitividad 2013



## Coeficiente de Gini Santander vs. Colombia

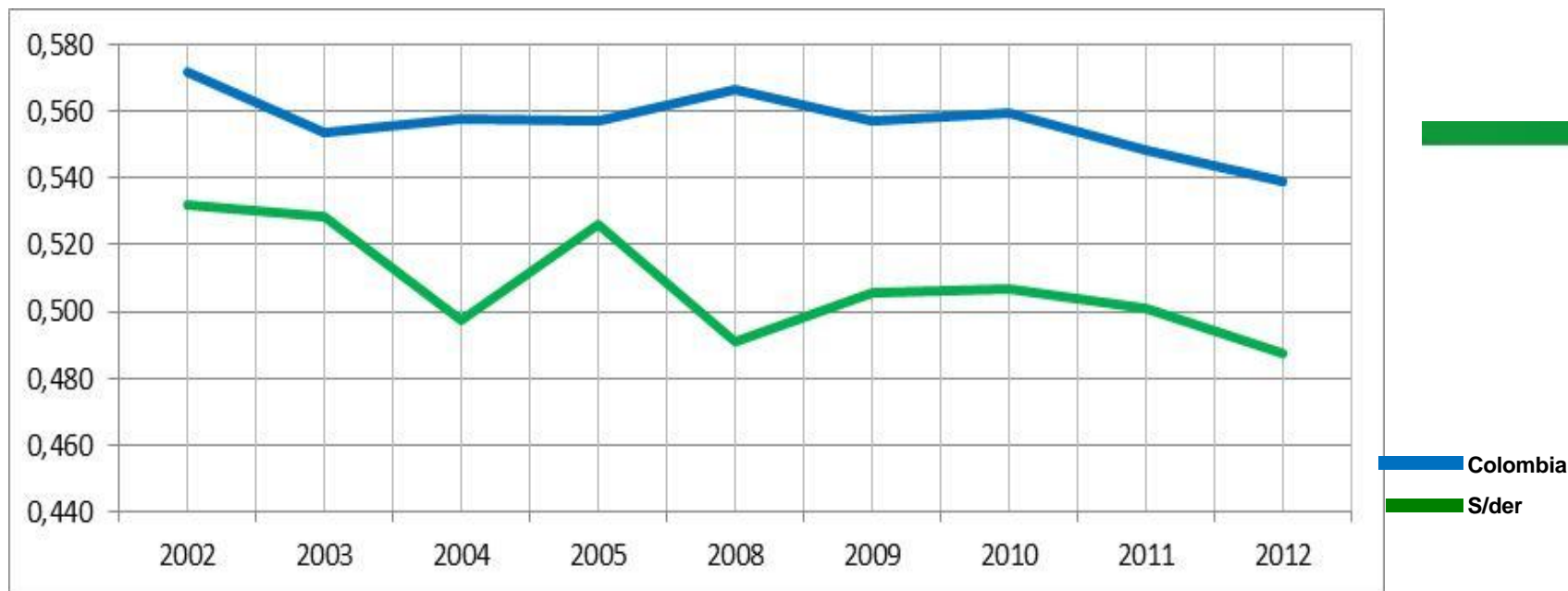

## Incidencia de la Pobreza Santander vs. Colombia

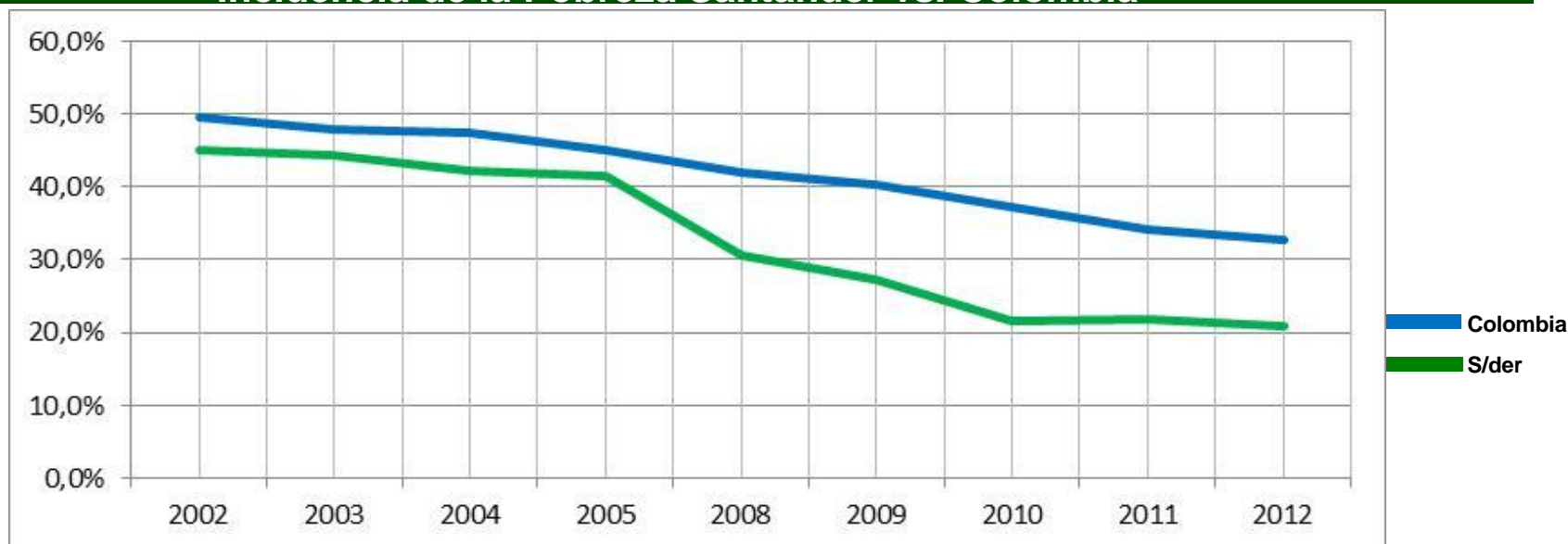

# Evolución Tasa de Desempleo

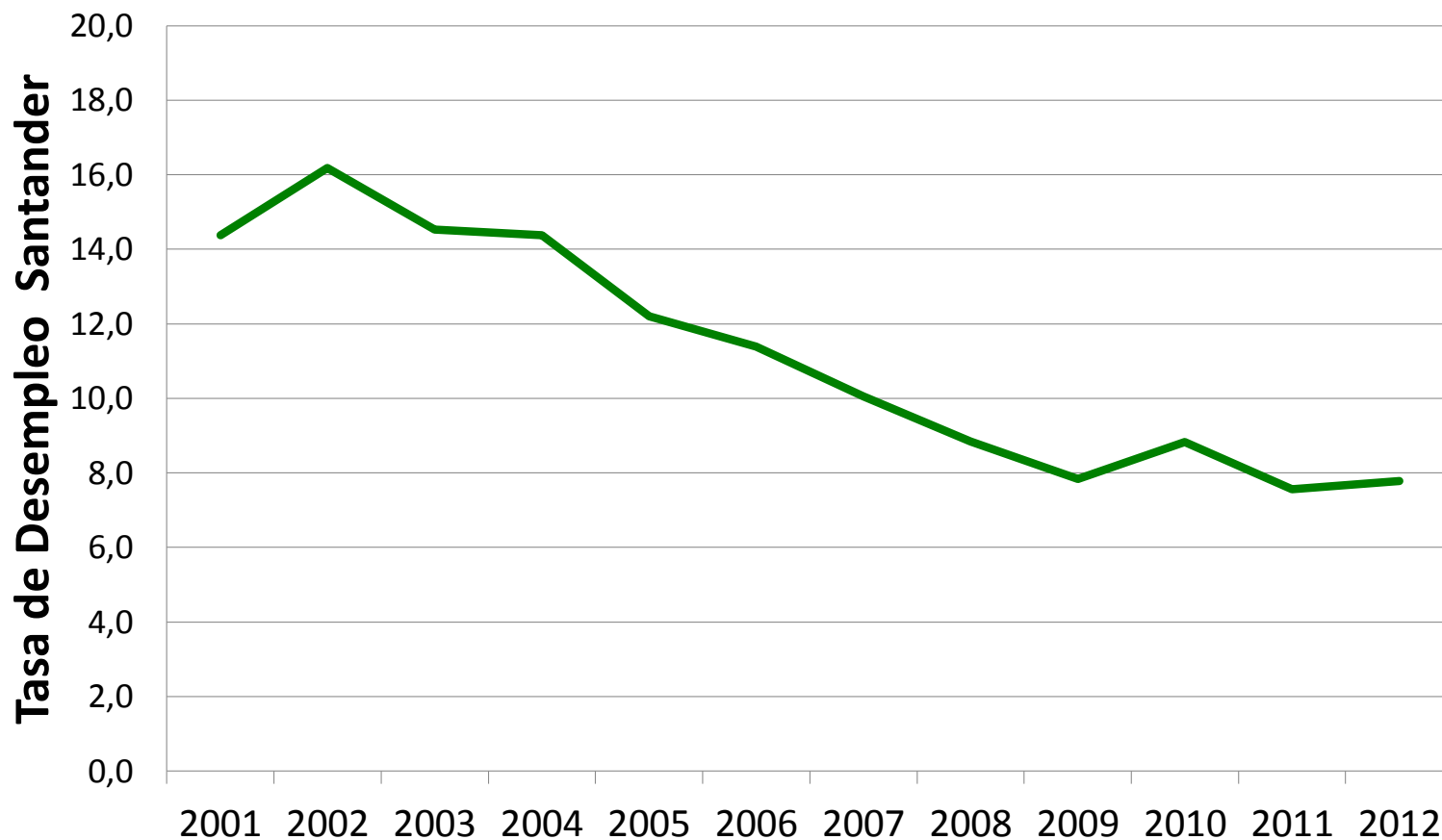

# Estructura micro empresarial

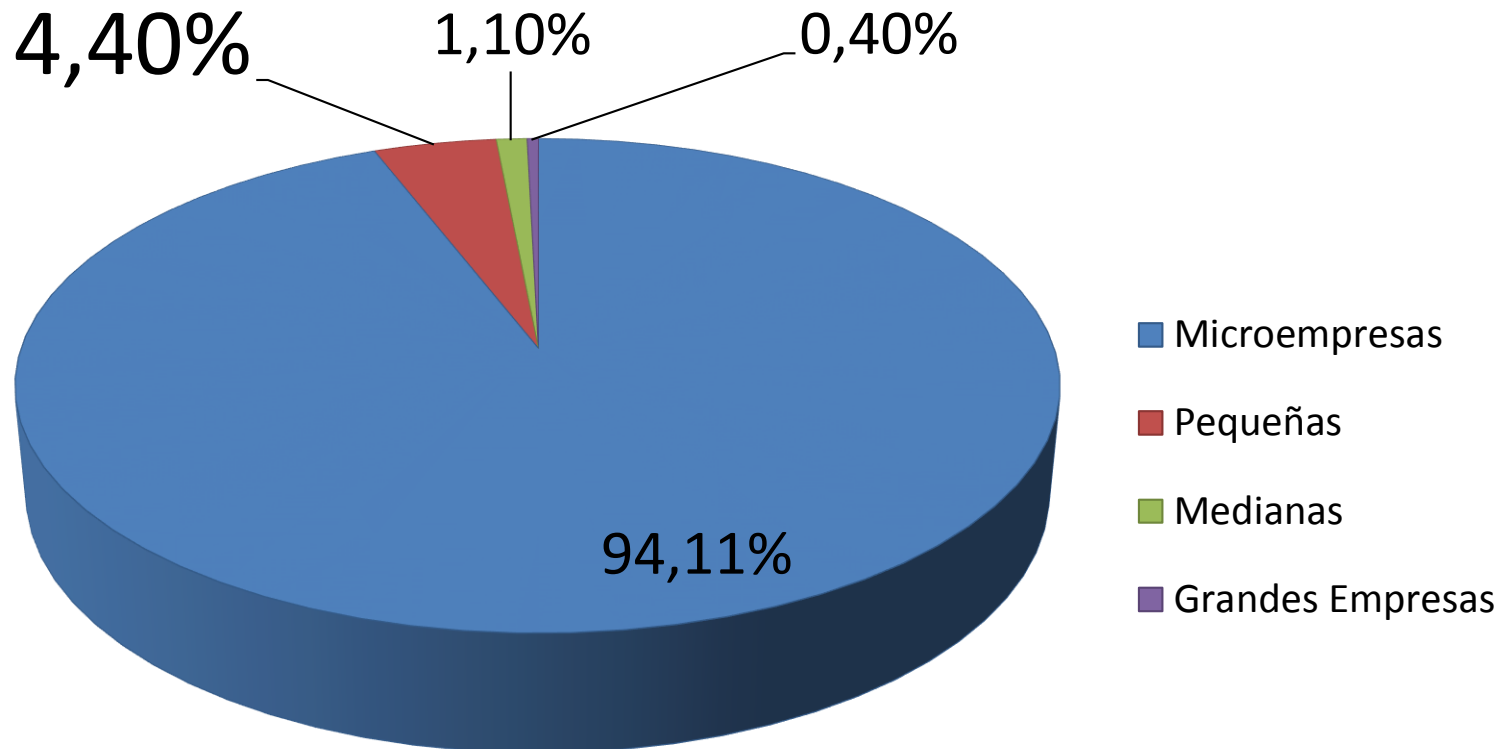

# Comercio Exterior

## Exportaciones de Santander

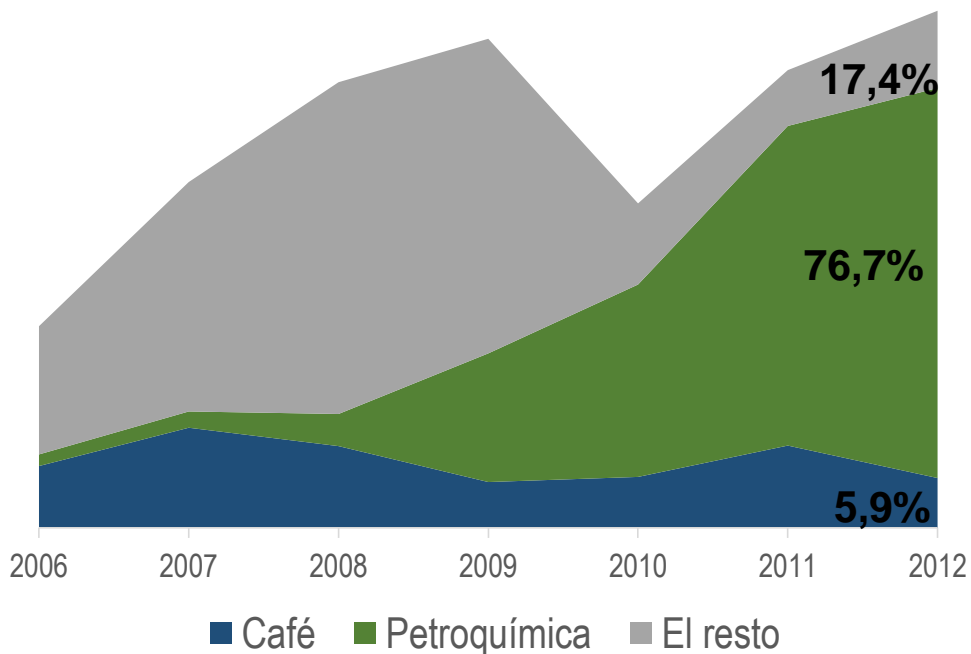

## Exportaciones No Tradicionales

Principales Departamentos  
1 trimestre 2014 – Millones USD/FOB

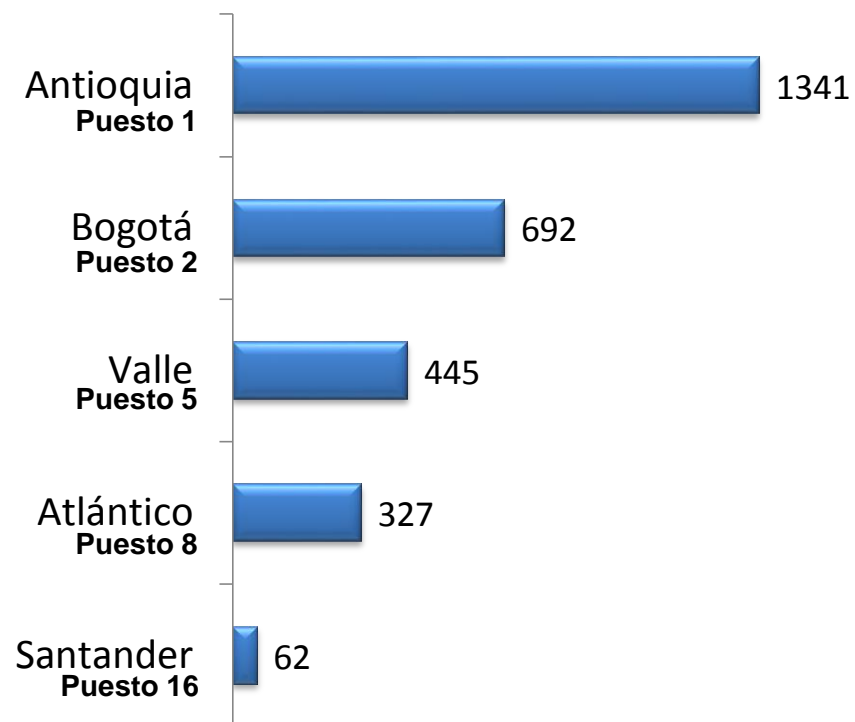

# Educación Superior

## Santander

Cobertura  
**59,7%**  
Deserción  
9,80% (5°)

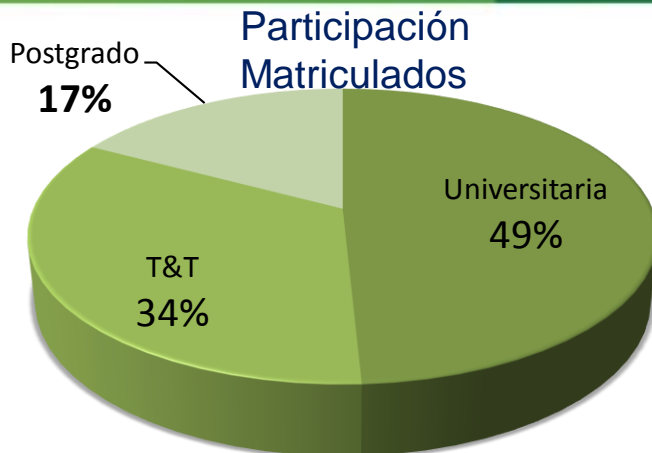

## Colombia

Cobertura  
45,5%  
Deserción  
11,1%

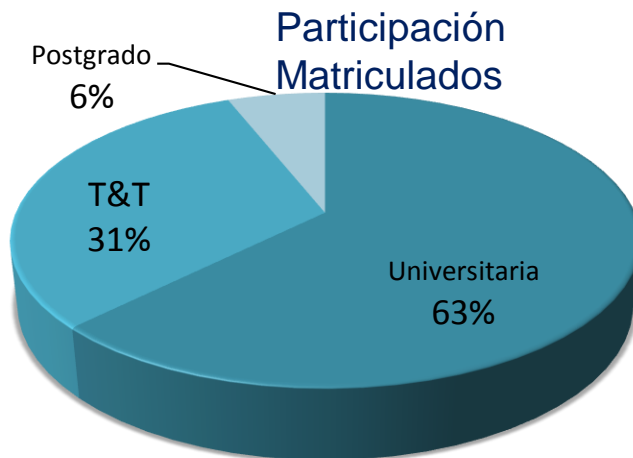

## Grupos de Investigación Santander

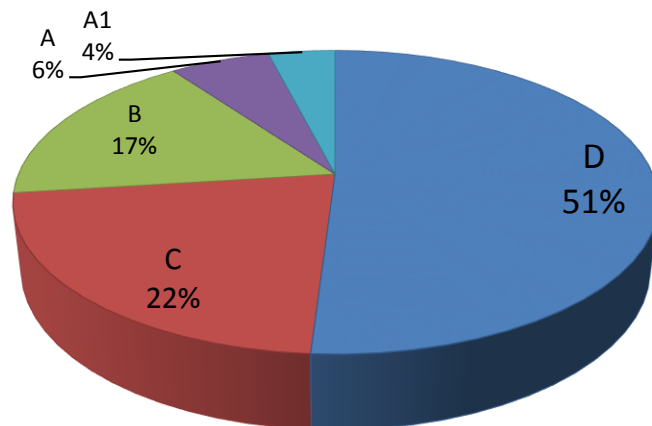

51% de los grupos de investigación están en la última categoría de Colciencias, solo 4% en la primer categoría.

# Patentes Concedidas en Colombia 2012

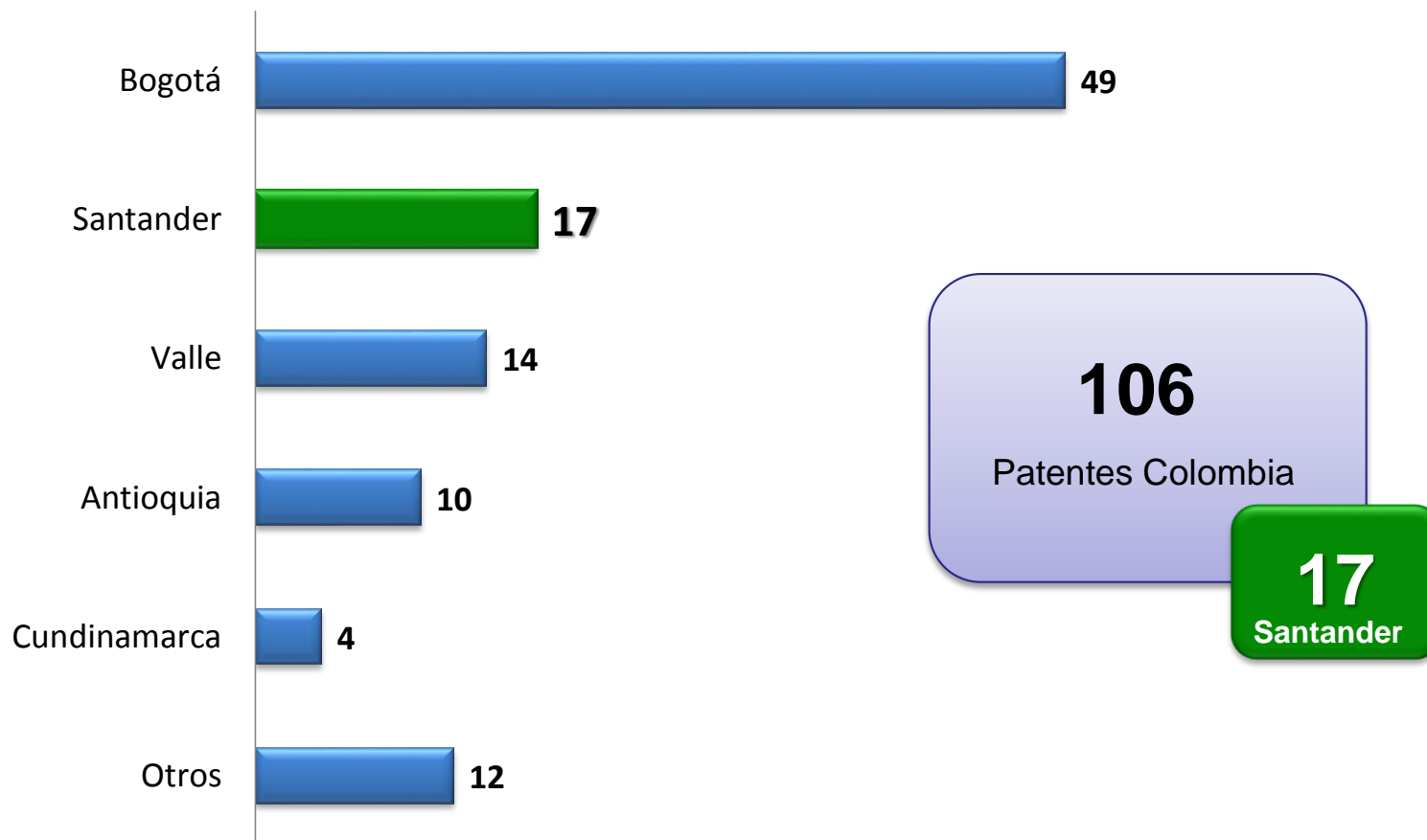

# Desigualdad de las Provincias

## NBI

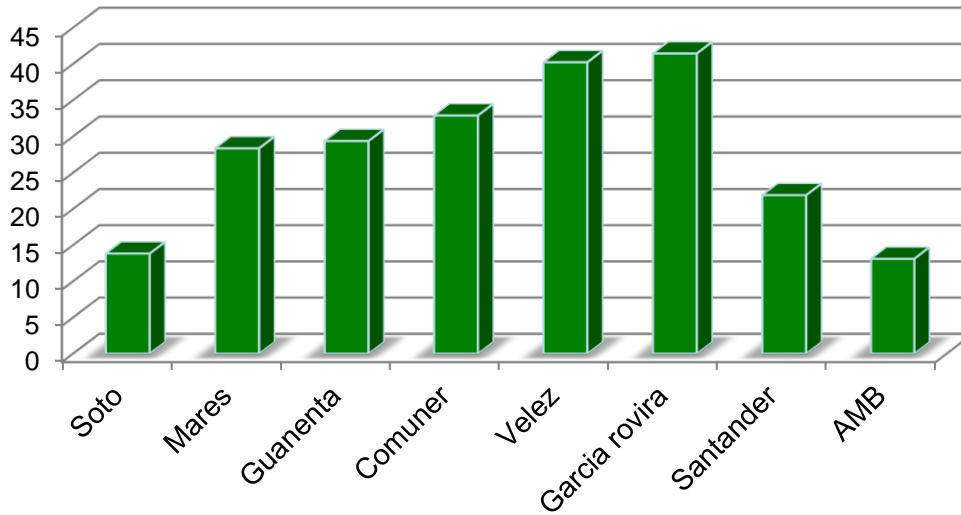

## Población 2014

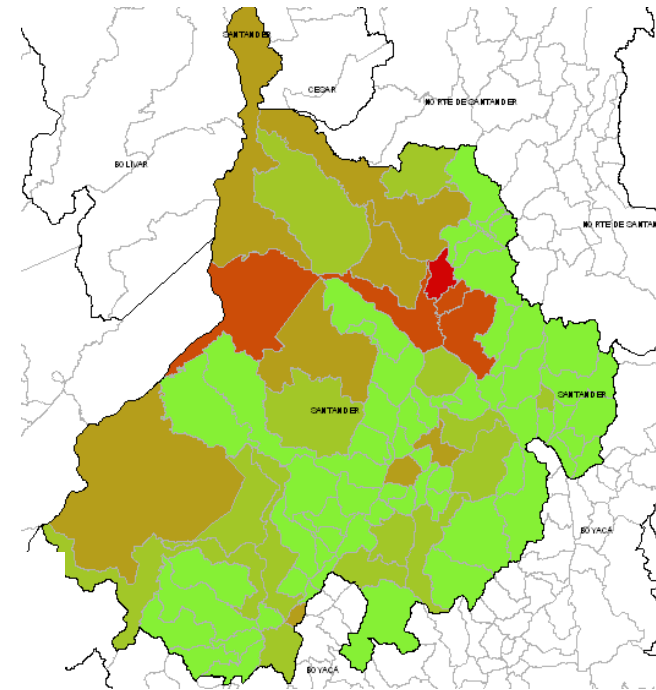

## COBERTURA MEDIA POR PROVINCIA

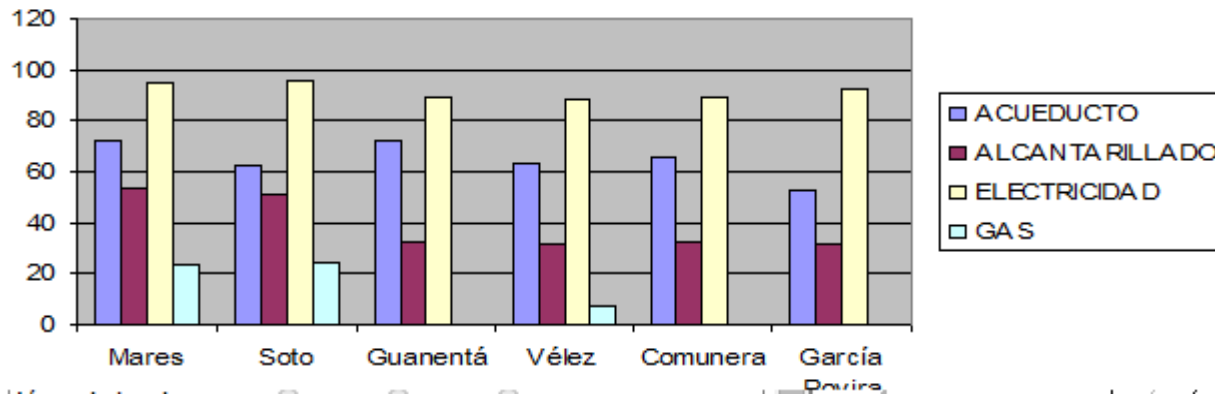

# Hacia donde vamos



# Infraestructura

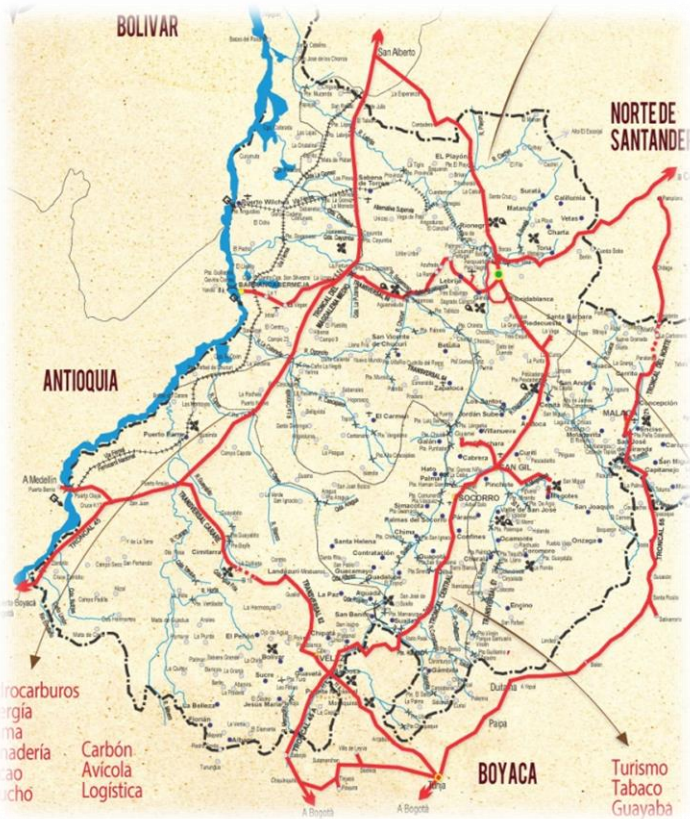

Ruta del Sol

Bucaramanga - Barranca

Bucaramanga - Cúcuta

Troncal Central del Norte

Zipaquirá - Bucaramanga

Transversal del Carare

Navegabilidad del Rio Magdalena

Puerto Multimodal de Barranca

- **En Operación**
  - Hidrosogamoso
  - Litoteca Nacional
  - Zona Franca Servicios
  - PT Guatiguara
  - Acuaparque
  - Invest in Santander
  - OTRI

- **En Proceso**

- Embalse del Rio Tona
- Contrato Plan
- Ruta del Sol
- Puerto Impala
- Vía Yuma
- Teatro Santander
- Acualago
- Cerro el Santisimo
- Clinica FOSCAL  
Internacional
- Hospital Internacional  
de Colombia

- **Por Iniciar**
  - Centro de Convenciones
  - Modernización Refinería
  - Navegabilidad del Río Magdalena

# Uso y vocación productiva del suelo

**Conflicto de uso del suelo en el 50,8% del área departamental, 20,4% muy inadecuados y 30,4% inadecuado.**

**Suelo clase IV (25,30%) y clase III (3,12%), no existe clase I y II.**

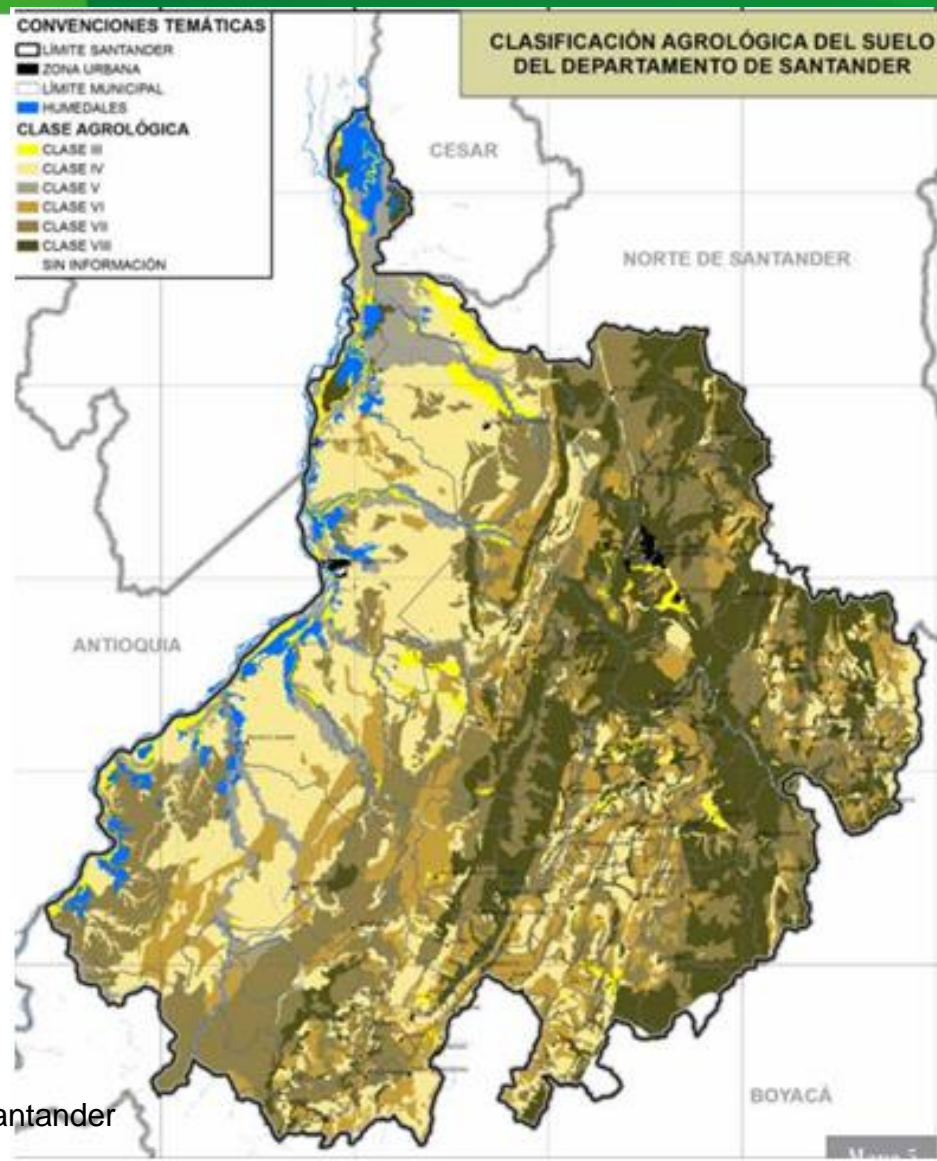

# Ejes de Trabajo y Posibles Proyectos

## INTERNACIONALIZACIÓN

- ✓ Zona Turística Eje San Gil – Velez
- ✓ Agroindustria – Magdalena Medio

## Ciencia, tecnología e Innovación

Territorio de Conocimiento (Piedecuesta)

## Desarrollo Inclusivo

Identificación de Macroproyectos de desarrollo  
Zona Andina



CONVENCIONES	
	CARRIETERA NACIONAL PAVIMENTADA
	CARRIETERA NACIONAL SIN PAVIMENTAR
	CARRIETERA NACIONAL EN CONSTRUCCION
	OTRAS VIAS
	PEAJE INVIAS
	PUENTE
	RUTA
	CAPITAL DEPARTAMENTAL
	MUNICIPIO
	SITIO

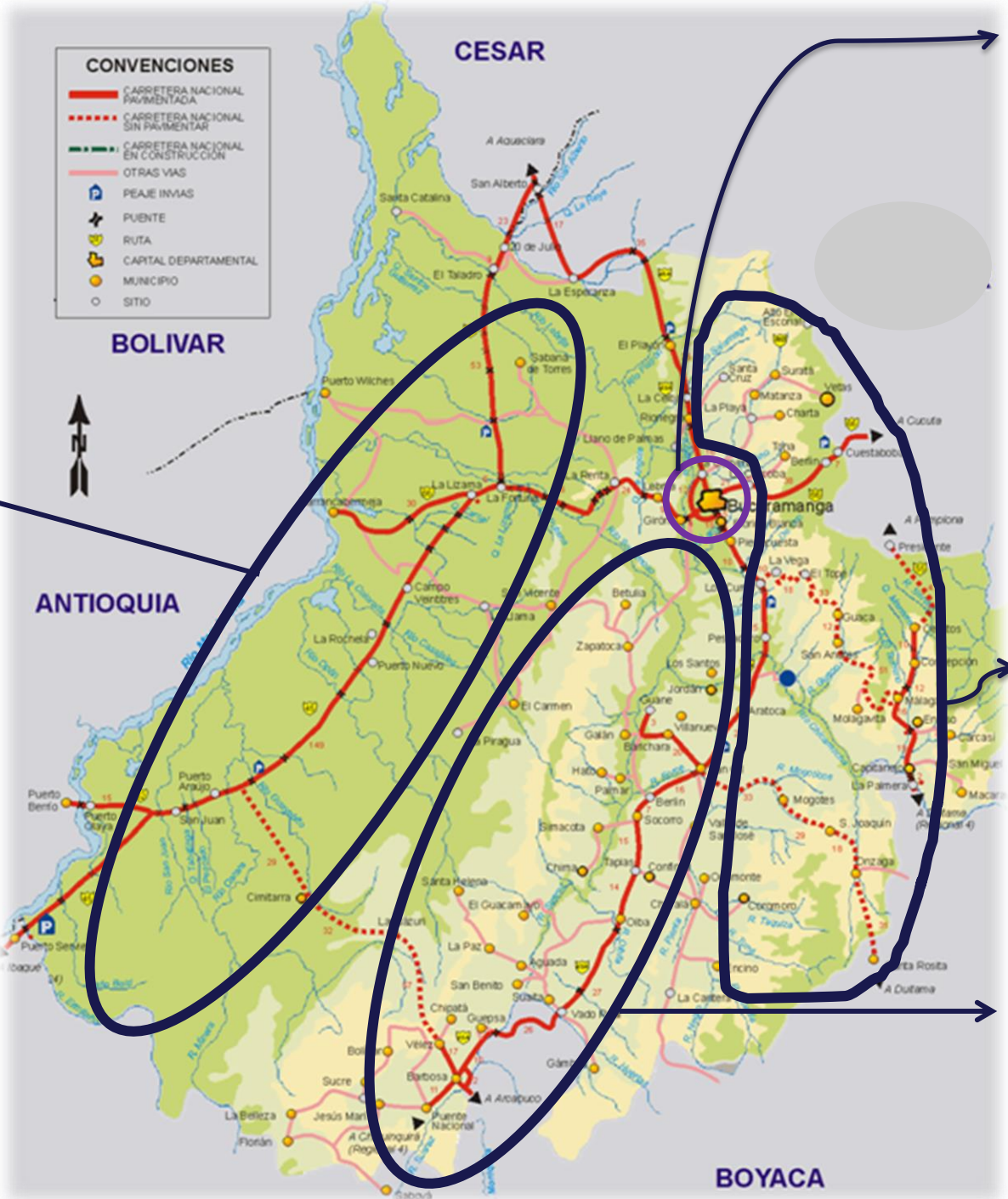

Hidrocarburos  
Energía  
Palma  
Ganadería  
Cacao  
Caucho

Carbón  
Avícola  
Logística

Salud  
Educación  
TICs  
Aliment/Bebidas  
Calzado  
Joyería  
Confección  
Inmobiliario  
Metalmecánica  
Avícola  
Conocimiento

Agua  
Oro  
Ecoturismo  
Servicios  
Ambientales

Turismo  
Tabaco  
Guayaba  
Caña Panela  
Café

# Contáctenos

# Conózcenos

# Síguenos



Santander  
Competitivo



@sdercompetitivo

Telf. 6527000  
Ext: 345 - 346

[www.santandercompetitivo.org](http://www.santandercompetitivo.org)

Email: [santandercompetitivo@camaradirecta.com](mailto:santandercompetitivo@camaradirecta.com)